

# Niñez, Migración y Trabajo Infantil

“El estado de situación de la migración y su vinculación con el trabajo infantil”

30

ABRIL

10:30

HORAS



[bit.ly/niñezmigrante\\_trabajoinfantil](https://bit.ly/niñezmigrante_trabajoinfantil)



Organizan:



Organización  
Internacional  
del Trabajo



# EL VÍNCULO INVISIBLE ENTRE EL TRABAJO INFANTIL Y ADOLESCENTE Y LA MIGRACIÓN

Águeda Marín, Especialista Regional para  
la Protección y asistencia a Migrantes -  
OIM Oficina Regional para América del  
Sur  
*Abril, 2021*



# Datos disponibles a nivel mundial



**33M**

De niños/as viven fuera de su país de origen

**13M**

niños/as en el mundo son refugiados

**17M**

niños/as se encuentran desplazados internamente debido a conflictos o violencia a nivel mundial

**3.7M**

niños/as migrantes en el mundo viven en campos de refugiados o en albergues transitorios

# Niños, niñas y adolescentes migrantes en el mundo

- Entre 2017 y 2020, aumentó en 2 millones la migración de niños, niñas y adolescentes menores, acompañados y no acompañados a nivel mundial.

**33 millones de niños, niñas y adolescentes viven fuera de sus países de nacimiento**



- Cada vez aumenta más el número de niños/as que migran sin acompañantes
- El 14% de la población mundial migrante son migrantes menores de 20 años de edad

# Niños, niñas y adolescentes migrantes en América Latina y el Caribe



**19%**

De la población migrante son niños/as

**7M**

niños/as migrantes

**1,1 M**

niños/as venezolanos necesitan asistencia por la crisis migratoria

# Trabajo infantil a nivel mundial



- **73m de niños y niñas realizan trabajos peligrosos**
- **70% de niños y niñas que trabajan lo hacen en el sector rural**

# Percepciones y tolerancia social



## Significados atribuidos al trabajo en adultos vs. NNA

### Factores asociados a la tolerancia social frente al trabajo infantil\*:

- Factor económico. A menor nivel socioeconómico tiende a subir la tolerancia del trabajo infantil. (Existen diferencias entre zonas urbanas y rurales).
- Factor laboral. Se tolera el trabajo infantil que fomente la formación de la laboriosidad en los niños.
- Factor de género. Los tipos de trabajo infantil que concuerdan con los roles construidos socialmente son más tolerados.
- Factor generacional. Los jóvenes son menos tolerantes al trabajo infantil que las personas mayores.

# Impactos del Covid-19 en población migrante

- Población en situación de vulnerabilidad **más afectada** por los efectos de la pandemia
- **Cierre de fronteras y procesos de regularización migratoria suspendidos**
  - Familias varadas en fronteras y/o en situación de calle
  - Retornos suspendidos
  - Continúa el paso por puestos no autorizados, en algunos casos sin medidas sanitarias
- Procesos de **reunificación familiar suspendidos** – familias separadas y sin redes de protección
- **Pérdida de medios de subsistencia** y dificultades para acceder a **necesidades básicas**: alimentación, vivienda, salud, educación
- **Aumento de la precariedad laboral y mendicidad**
  - Menores ingresos para comerciantes transfronterizos
  - Más dispuesta a aceptar condiciones precarias y ser víctimas de explotación
  - Despidos y restricciones a la movilidad **limitan envío de remesas a países de origen**





# Impactos del Covid-19 en población migrante

- **Irregularidad migratoria impide acceso** a servicios de seguridad social (COVID-19)
- **Acceso restringido** a atención médica y a **información** sobre medidas sanitarias –  
expuesta a mayores riesgos y posibilidades de contagio
- Aumento de **violencia de género e intrafamiliar en contextos de aislamiento social y cuarentena**
- **Hacinamiento** en albergues - sin poder cumplir con normas sanitarias
- **Aumento de riesgos a la trata de personas** en condiciones más precarias y más clandestinas
  - Reclutamiento en línea – nuevo *modus operandi* de redes delictivas
  - Personas en situación de prostitución- más clandestino, menor protección
  - Mayor dificultad en la **identificación de casos** - explotación en lugares ocultos



# Retos pendientes

---

- Tomar en cuenta el factor migratorio en las acciones contra el trabajo infantil
- Brindar protección y asistencia durante todo el proceso migratorio de los NNyA, garantizando su integración o reintegración y considerando el impacto del COVID-19
- Realizar acciones de promoción de derechos e información sobre regularización migratoria, incluidas zonas de frontera
- Sensibilizar y capacitar a autoridades migratorias sobre la temática
- Investigar y evaluar periódicamente el estado de la situación de la niñez migrante con enfoque de género y sobre el COVID-19
- Maximizar la cooperación inter-agencial para prevenir el trabajo de NNyA migrantes especialmente en escenario pandemia y post-pandemia
- Considerar el impacto del COVID-19 en el trabajo infantil y desarrollar estrategias para prevenirlo y asistir a los NNyA afectados

# Lecciones aprendidas

Compromiso y planificación a largo plazo

Proceso con oficiales de nivel técnico/operativo

Promoción de la co-responsabilidad: entre estados, agencias de NNUU y ONGs

Vínculos a nivel local, nacional y regional– proyectos de las agencias de NNUU

Colaboración y cooperación inter-agencial continua

Consideración del impacto que el COVID-19 tuvo en la realidad socio-económica de los niños y niñas migrantes

# Muchas gracias

[amarin@iom.int](mailto:amarin@iom.int)



# Niñez, Migración y Trabajo Infantil

“El estado de situación de la migración y su vinculación con el trabajo infantil”

30

ABRIL

10:30

HORAS



[bit.ly/niñezmigrante\\_trabajoinfantil](https://bit.ly/niñezmigrante_trabajoinfantil)



Organizan:



Organización  
Internacional  
del Trabajo



# Niñez y Adolescencia en Colombia:

Buenas Prácticas en el país





## CONTEXTO

- Conflicto armado interno.
- Desplazamiento interno (el mayor junto con Siria).
- Proceso de paz entre el gobierno nacional y las FARC.
- Lucha de grupos armados al margen de la ley por llenar los vacíos dejados por la guerrilla y el Estado.
- Crisis venezolana agudizada desde el 2015.
- Migración masiva de venezolanos y colombianos retornandos, la presencia ha aumentado en Colombia un 5.000%.
- Flujos Migratorios Mixtos: Colombia país de tránsito, de destino y de migración pendular.



Cierre de fronteras.



Aumento de casos, record de muertes y procesos de vacunacion lenta en Colombia: COVID-19



Cambio de enfoque de acciones: desde atención en emergencia hacia la integración socioeconómica y estabilización.



418.846

Niños, niñas y adolescentes  
venezolanos en Colombia



1.742.927

Total de Venezolanos en Colombia

Fuente: Migración Colombia - Enero 2021

# DEPARTAMENTOS CON MAYOR PRESENCIA DE MIGRANTES



# PRINCIPALES RIESGOS PARA NIÑOS, NIÑAS Y ADOLESCENTES MIGRANTES



Conflicto Interno



Trata y tráfico de personas



Reclutamiento Forzado



Explotación y violencia sexual



Trabajo infantil



Habitancia en calle



Violencia física

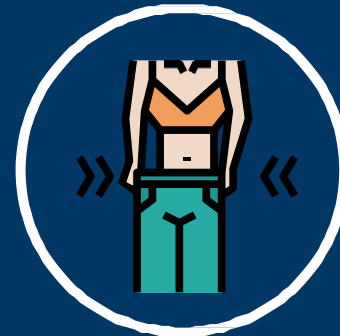

Malnutrición y desnutrición



Apatrída

# PROCESO ADMINISTRATIVO DE RESTABLECIMIENTO DE DERECHOS (PARD)

3.301 casos activos en el PARD

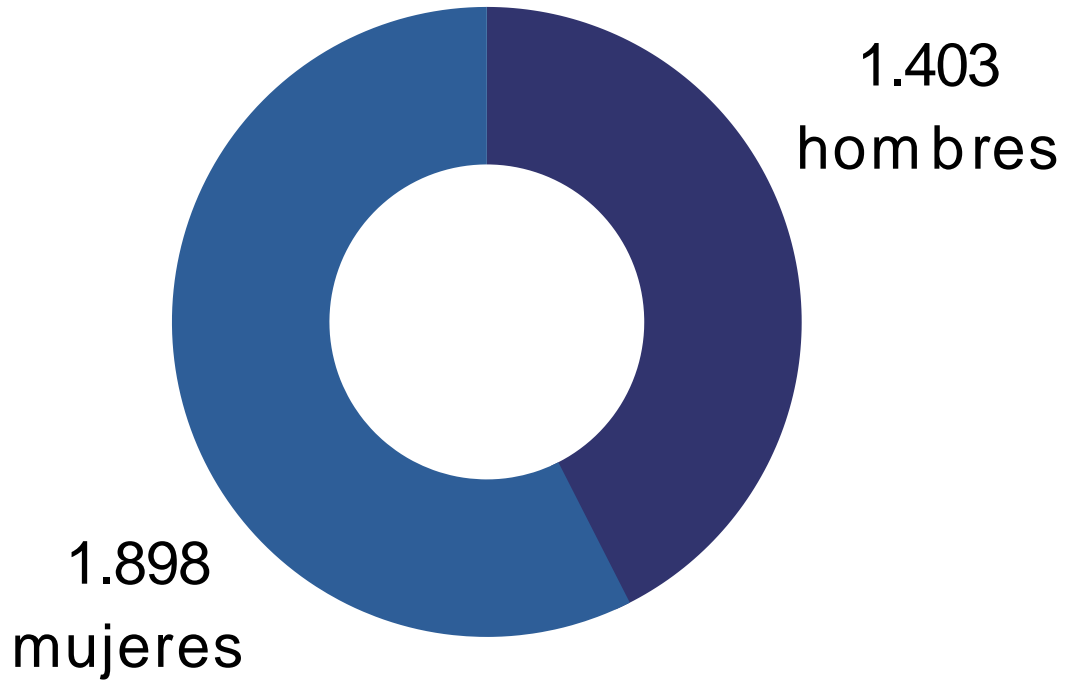

# Principales Motivos de Ingreso



- Omisión o Negligencias: 777 Actos
- Sexuales: 527
- Falta Absoluta o Temporal de Responsable: 461
- Acceso Carnal: 237
- **Trabajo Infantil: 224**
- Niños, Niñas y Adolescentes Migrantes: 206
- Alta Permanencia en Calle: 152
- Violencia Física: 146
- Abandono: 84
- 

184

CASOS ACTIVOS  
DE NIÑOS,  
NINAS Y  
ADOLESCENTES EN EL  
SRPA.

6 y 17

AÑOS DE EDAD

# RIESGO DE TRABAJO INFANTIL



Riesgo de trabajo infantil detectado en la DTM de niñez y adolescencia refugiada y migrante con alta permanencia o situación de vida en calle (2020)

Con una muestra de 2.374 niños, niñas y adolescentes, se encontraron en los 11 municipios 1.385 niños, niñas y adolescentes refugiados y migrantes realizando actividades remuneradas.

Representan el 58% de los niños, niñas y adolescentes encuestados.



30,6% de ellos realizan estas actividades por más de 5 horas semanales.

**1358**

**NNA INDICAN  
REALIZAR  
ACTIVIDADES  
REMUNERADAS**

**54%**

**HOMBRES**

**46%**

**MUJERES**



De ellos lo hacen estando solos, 4 en compañía de

8%

otros niños% y 3 con adultos que no son sus familiares.



5%

De los niños, niñas y adolescentes encuestados dicen que pasan más de 5 horas semanales buscando trabajo.

67%

De los encuestados dicen que principalmente gastan lo que ganan en comida, y 29,8 en ropa o cuidados del cuerpo.

**Tabla 3.** Gasto del dinero producto de actividad de generación de ingresos.

			
Comida	67,4%	Entretención (juguetes, juego)	16,2%
Ropa, cuidados del cuerpo	29,8%	Salud, medicamentos	2,3%
Gastos del hogar	31,7%	Enviar dinero a familia o conocidos	1,2%
Otros ¿Cuáles?	18,7%	Consumo de cigarrillos, alcohol, marihuana, pegantes, otras drogas	0,3%
		Pago por seguridad (las llamadas vacunas)	0,3%





Departamentos con mayor porcentaje de casos de niños, niñas y adolescentes realizando actividades remuneradas

**82%**

LA GUAJIRA

**75,9%**

CESAR

**73%**

ATLÁNTICO

# Principales retos:

Más de 300 mil niños, niñas y adolescentes venezolanos en Colombia requieren asistencia en salud, nutrición, agua, educación y protección. (OIM, 2019)

Grandes necesidades humanitarias.

Obstáculos en el acceso a servicios de salud, educación, cuidado e identificación.

Falta de representación consular de niños, niñas y adolescentes no acompañados y en conflicto con la ley.

Necesidad de articulación y coordinación interinstitucional en el nivel territorial.

Recursos financieros y humanos insuficientes.

# Institucionalidad

## Sistema Nacional de Bienestar Familiar (SNBF):

Lo componen distintas entidades del Estado, entre quienes deben coordinar para la protección de los derechos de los niños, niñas y adolescentes en el país.



Instituto Nacional de Bienestar Familiar (ICBF):

La entidad rectora del SNBF.

# ESTATUTO TEMPORAL DE PROTECCIÓN PARA MIGRANTES VENEZOLANOS (ETPV)

Es un mecanismo jurídico que brinda protección temporal a Refugiados y Migrantes provenientes de Venezuela.

Acto humanitario.

Inclusión de Refugiados y Migrantes.

Acceso a derechos – enfoque de protección de derechos humanos, protección.

**Permite el registro y la identificación de necesidades específicas de Refugiados y Migrantes.**

**Otorga regularización temporal a quienes cumplan con los requisitos.**

**Vigencia: 10 años**

**Da acceso a servicios esenciales, condición de regularidad, trabajar.**



# BUENAS PRÁCTICAS



1

**Coordinación interinstitucional:**

Mesa técnica de niñez migrante y refugiada.

2

**Rutas de atención adaptadas a niñez y adolescencia migrante:**

Mesa técnica de niñez migrante y refugiada.

3

**Espacios transitorios de cuidado y albergue:**

Espacios protectores en fronteras.



4

## Capacitación de profesionales :

Jornadas de capacitaciones y formación virtual.

5

## Estrategias basadas en datos:

- DTM de niñez en situación de calle
  - Caracterizaciones
  - SRPA



## Prevención en contextos de COVID-19

- Fortalecimiento de capacidades sanitarias (agua e higiene).
- Promoción de hábitos saludables y autocuidado.



## Atención en contextos de COVID-19

- Atención en salud fortaleciendo hospitales públicos.
- Mejoramiento de rutas de atención en salud en territorios.



# Niñez, Migración y Trabajo Infantil

“El estado de situación de la migración y su vinculación con el trabajo infantil”

30

ABRIL

10:30

HORAS



[bit.ly/niñezmigrante\\_trabajoinfantil](https://bit.ly/niñezmigrante_trabajoinfantil)



Organizan:



Organización  
Internacional  
del Trabajo

OIM | 70  
ONU MIGRACIÓN | AÑOS



Organización  
Internacional  
del Trabajo



AÑO INTERNACIONAL  
PARA LA ELIMINACIÓN  
DEL TRABAJO INFANTIL



Iniciativa Regional  
América Latina y el Caribe  
Libre de Trabajo Infantil

2021



## Migración y trabajo infantil



Situación del trabajo infantil  
en América Latina y El Caribe

# ► ¿Cómo es el trabajo infantil en la región? Una pincelada

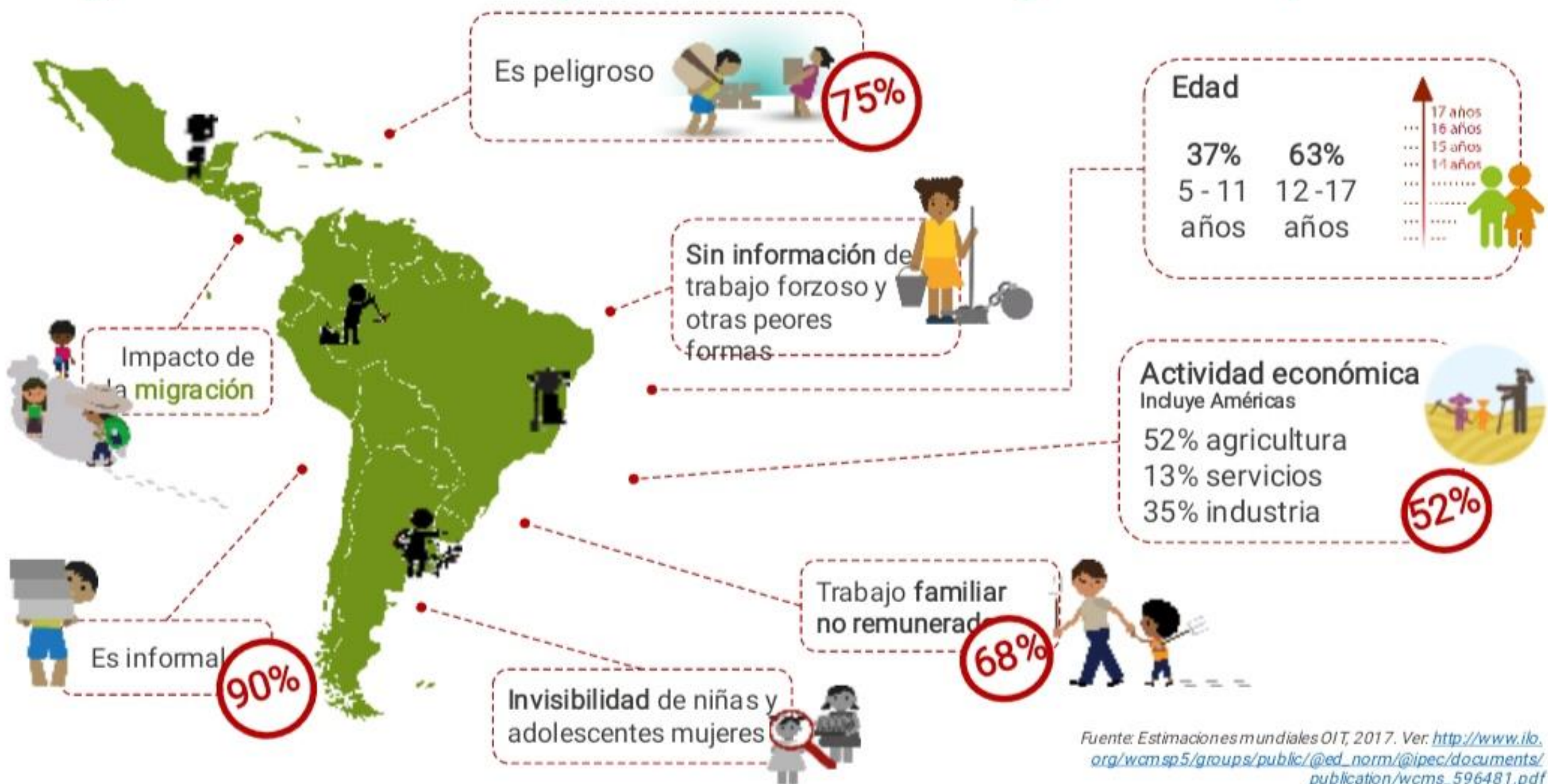

# ► Tendencia positiva, pero desacelerada (pre Covid-19)

## TRABAJO INFANTIL



14,1 MILLONES



12,5 MILLONES  
Reducción: 12.8%



10,5 MILLONES  
Reducción: 17%

## TRABAJO INFANTIL PELIGROSO

9,4 MILLONES

9,6 MILLONES  
Aumento: 2%

6,3 MILLONES  
Reducción: 35%



# ► COVID-19: Un impacto socioeconómico devastador...

Se estima...



Decrecimiento del  
PIB regional



Millones de nuevos  
desempleados



Reducción de  
salarios e ingresos



Menor acceso a la  
protección social



**Aumento de la pobreza**



**Aumento de la pobreza  
extrema**

## ► Con efectos desiguales en...

- > Familias en condición de pobreza y pobreza extrema
- > Zonas rurales con déficit de trabajo decente
- > Personas trabajadoras informales
- > Migrantes y refugiados
- > Jóvenes y mujeres
- > Niños, niñas y adolescentes





Vinculo entre trabajo infantil  
y migración



# ► Modalidades de migración de niños, niñas y adolescentes



Niños, niñas y adolescentes que migran internacionalmente con uno o ambos progenitores.



Niños, niñas y adolescentes que permanecen en el lugar de origen cuando uno o ambos progenitores migran.



Niños, niñas y adolescentes no acompañados.

# ► Vínculo entre trabajo infantil y migración



Motivación para migrar: expectativa de un trabajo en el destino, que contribuya a solventar la situación económica de las familias.



Mayor riesgo de caer en trabajo infantil, trata de personas con explotación laboral y/o sexual.



Salarios más bajos, jornadas laborales más extensas, trayectoria educativa intermitente, mayor índice de mortalidad.



Los movimientos migratorios se inscriben en tramas inseguras cuando las condiciones no están dadas de manera regular.



La falta de medios obliga a niños y niñas a trabajar a lo largo de la ruta migratoria.

# ► Principales retos para abordar esta situación



Visibilizar el vínculo entre migración y trabajo infantil con evidencia cuantitativa.



Abordar la situación de los y las adolescentes en edad de trabajar que tienen expectativa de inserción laboral.



Abordar las peores formas de trabajo infantil asociadas a la migración.



Identificar y referir a niños, niñas y adolescentes migrantes trabajadores.



Articulación entre Ministerios de Trabajo, ente rector y otras instituciones.

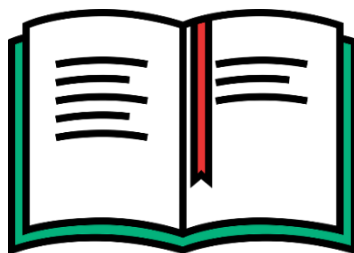

Visibilizar el trabajo infantil en políticas migratorias y la migración en políticas de prevención y erradicación de trabajo infantil.



Abordar la situación de trabajo infantil en poblaciones vulnerables (pueblos indígenas, afrodescendientes, etc.).

# ► ¿Dónde concretar los esfuerzos?



Generar conocimientos cualitativos y cuantitativos para visibilizar el vínculo entre trabajo infantil y migración.

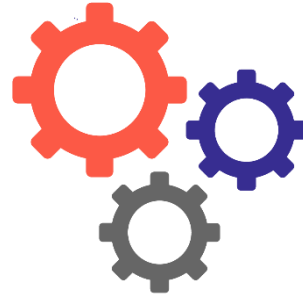

Caso OIT; aprovechar la sólida relación con las instituciones nacionales, organizaciones de empleadores y trabajadores.



Posicionar el vínculo en los espacios regionales sobre migración y trabajo infantil.

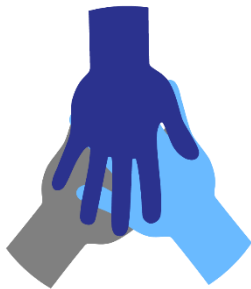

Seguir estrechando la coordinación entre las agencias del sistema de Naciones Unidas y otros organismos cooperantes.



Trabajar en la sensibilización con las familias migrantes sobre las repercusiones perjudiciales del trabajo infantil.



Identificar las diversas modalidades de la migración de niños, niñas y adolescentes.



Gracias!